

Free Magazine

暮らしに彩りをプラス

VOL. 60

Posting & TakeFree

2017.8.4 発行

発行部数 100,000部
(八戸市内 80,000部配布)

プリウス八戸 検索 f プリウス 公式フェイスブックページ

うしお内科クリニック
Ushio Internal Medical Clinic
内科 消化器内科
いとう整形外科・スポーツクリニック併設
八戸市東白山台2丁目34-16 ☎0178-70-1191

Plus+



涼水をめぐり

マイナスイオンたっぷり♪ 実はパワースポット!?

特集 P4-5

ここ八戸にもたくさんさんの名所があり、古くから飲料、炊事・洗濯、農業など、地域の生活に密着してきた湧水。上水道の普及により、湧水の利用や管理は地域住民の手から離れつつあり、使われなくなってしまう湧水もありますが、今でも多くのファンが水を汲みに訪れる人気スポットとして、きれいに手入れ・管理されているところもあります。

今号のプリウスでは、この暑い時期に訪れたい湧水スポットをご紹介します。湧き出している冷たい水に触れるだけで癒されるのはもちろん、マイナスイオンもたっぷりです。実はパワースポットという一面も。

まだまだ、うだるような暑さが続く毎日。そんな日は涼を求めて、湧水めぐりをしてみませんか？

撮影地 / 鳥谷の冷水(南部町)

OPEN HOUSE!!

30代の4人家族が選んだ
ちょうどいい32坪子育て住宅



子供の成長と幸せな家族時間を刻むおうち

8/5 土・6 日 10:00~17:00
会場:八戸市尻内町法霊

もっと便利!もっとお得!
東北電力のWebサービス
よりそうeねっと
会員登録受付中!

協力 東北電力(株)八戸営業所
省エネで快適な生活を応援します。

ヒートポンプ電化



- 見どころポイント**
- 補助金活用、家計と地球に優しい長期優良住宅
 - 自然素材と換気システムを利用したさわやか健康住宅
 - 家事効率の良さとたっぷりの収納量にも大満足
 - 天井高2.7mで飾り梁がアクセントの20.5帖大、広々LDK



「理想の家づくり」を30年以上お勤めしてきた実績がお手伝いします
M'sHouse ★ エムズハウス

☎0120-626-663
八戸市沼館2-12-5 サニーハウスH エムズハウス 八戸 検索



RAYVIS

レイビス八戸店

限定メニュー

8月26日

まで

シミ・美白・タルミでお悩みの方必見!!

業界初!! とってもお得な
フェイシャルコースの誕生です!!

贅沢フェイシャル 8回コースが 22,400円^{税別}で 8回も通えます!!

先着50名様の特典コースです。
早い者勝ちですので今すぐお電話ください!



くすみ解消
プラチナフォト

真皮の繊維芽細胞を活性化し、
自らのハリ・弾力の再生を促進
させます。

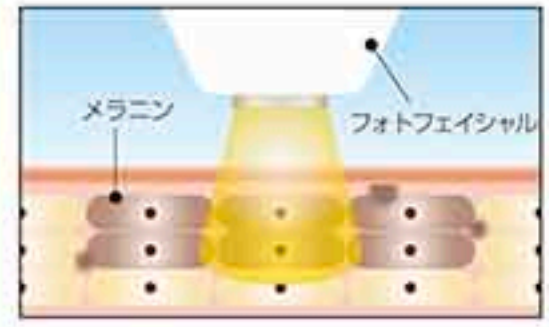

たるみ解消・小顔
コアトニング

顔筋、深層部までトレーニング。
小顔・リフトアップ効果。

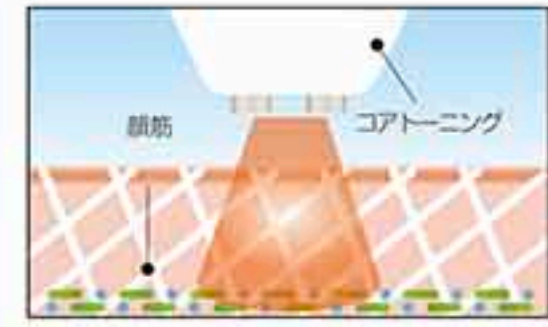

シミケア・美白
エレクトロポレーションコース

イオン導入の20倍の効果がある
エレクトロポレーション導入。
ビタミンCを肌奥まで浸透。

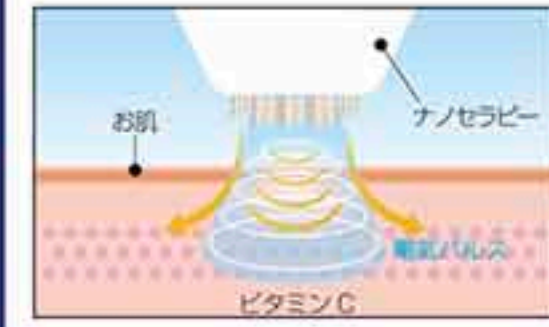

造顔リフトアップ
ムジャー

独自の手法によるハンドマッサー
ジでお顔の脂肪や筋肉を揉みほぐ
す、抜群のリフトアップ効果。

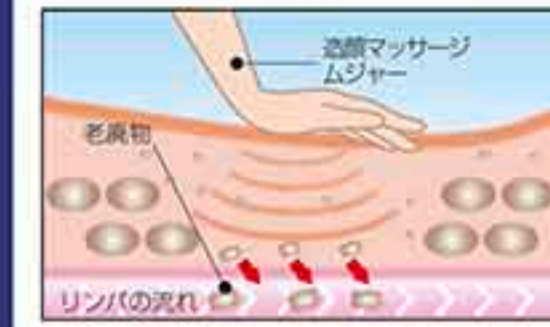

代謝UP&デトックス
炭酸パック

最高級のプラセンタエキス配合
の炭酸パックで細胞の代謝レベ
ルをアップ。

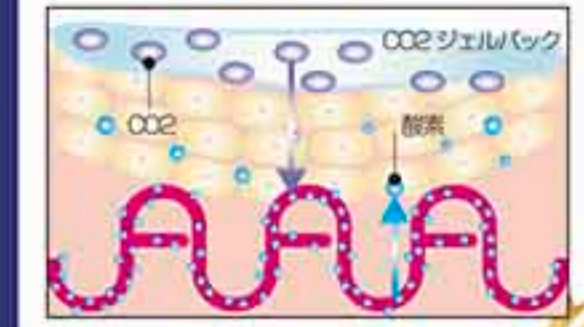

大人気のフェイシャルコース5つから選べる!!

通常価格96,000円が **77%OFF**

贅沢フェイシャル8回コース 22,400円^{税別}

なかなか消えないシミ、美白・タルミなどのお悩みも、8回の集中コースでしっかりトータルケア!
大人気フェイシャルメニューを8回も受けられるのに、お値段たったの22,400円と、お得な贅沢コースです!



レイビスの大変お得な“月額プラン”

ムダ毛レスで好感度UP
360度脱毛

全身26カ所脱毛できて
なんと月額
¥6,000
税込 ¥6,480

今なら

月額プラン
1カ月分
¥0

完全予約制・女性専門サロン 受付時間:10:00~20:00

キャンペーン期間 29年8月26日(土)まで



八戸店 tel.0178-73-6587
八戸市十六日町48-1 K'sビル2・3F

※当店のご利用が初めての方限定 ※18歳以上対象 ※効果には個人差があります
※通院中・お薬を服用中・重病歴がある方はご相談ください



県南一のパンチカ!! こだわりの二郎系ラーメン

豚まる

読者プレゼント
あります!!
詳しくは
P06へ▶

ラーメン
(麺250g, 豚2枚)
850円

たっぷり野菜に背脂、豚骨醤油で極太縮れ麺と言え、いわゆる「二郎系ラーメン」。今年2月、八戸市南類家にオープンした『豚まる』は、マニアから絶大な支持を得ている人気ラーメン店です。

「東京にいる頃、某有名ラーメン店が好きすぎて週5で通っていました。それから、八戸に戻ってくる際にラーメン好きが高じ、どうしてもこの味を広めたいと独学で勉強してオープンしました。うちのウリは濃厚な乳化スープで、日々味の研究を重ねて進化し、より本物に近づいていると自負しています!」と話すのは、店主の佐々木浩平さん。

同店のスープは、豚骨・背脂・そして大量の豚肉で炊いており、豚の旨みを余すことなくスープに溶け込ませ乳化させた、まさに『豚!』を感じる極上濃厚スープ。そして麺は、名店ご用達の製麺所「カネジン食品」のオーションを使用した、豚まる特注・極太平打ち麺。緩やかなウェーブ感のある麺に大量の脂をまわせば口に運ぶと、たまらない美味さです。

八幡平ポークのうで肉を使用したチャーシューや福地ホワイト六片のニンニク、キャベツやもやしなどの野菜は全て国産など、かなりのこだわりようから、佐々木さんのラーメン好きがうかがえます。

アブラ多めのガツリ系がウリですが、豚の嫌な臭みも重さもなく食べられます。県南一パンチ力があると自負するこだわりラーメンを、一度味わいに行ってみよう!!

ご来店お待ちしております!

店主・佐々木浩平さん
今後もつけめんDayや中華そばなど、コンスタントにケリライイベントを開催していく予定です。ガツリラーメンを食べて、暑い夏を乗り切りましょう!



店内はシンプルな造りでいてオシャレ。待っているお客様用にソファが置いてあったり、髪を束ねるゴムなども用意されており、女性にもオススメです!

チャーシューが激ウマ!!!
無料トッピングのヤサイ(もやし)も全部増し増し!!
ガツリ食えんかせ!!



フルちゃん (30代突入、独身)

まぜそば
850円

「ジャンク感を出したかった!」というこちらの一品は、たっぷりのフライドオニオンに、背脂で作った土手の中に生たまご、そして上から魚粉をかけた旨みあふれる一杯!決め手は刻みニンニク!麺は250gですが、小サイズも可能(値段は同じ)です。

豚のうまみを余すことなく溶け込ませた、濃厚に乳化した極上スープが、豚まる特注極太平打ち麺に絡み、こってり好きにはたまらない一杯!トッピングの生たまご(80円)につけて食べるのもオススメ!

ラーメン 豚まる

〒八戸市南類家2-14-1 無
火~土 11:30~14:00, 18:00~20:00
日・祝 11:30~15:00
※材料がなくなり次第、閉店
月曜日、第1・第3火曜日 あり
(8月いっぱいまでは毎週火曜日休み)



※表示価格はすべて税込です。

夏にピッタリ! フォトジェニックな ひんやりスイーツ♡

読者プレゼント
あります!!
詳しくは
P06へ▶

県産食材を使った選べるDELIランチやパンケーキなどのカフェメニュー、そして和洋折衷のお惣菜など様々なジャンルを楽しめる「Deli café Perch(デリカフェペルチ)」。オシャレで可愛いメニューを楽しめると、高校生から大人まで幅広い女性に人気のカフェです。

「常に流行を取り入れて、フォトジェニックなメニューを心がけています」と代表の松坂直子(まつさかなおこ)さんが話すように、同店では現在、夏季限定で女性の心をわしづかみにしちゃう、SNS映え間違いなしの夏スイーツを提供しています。大人気のピカピカソーダや、食べるのがもったいなくなっちゃうほど可愛いゼリーなど、どれもキュートなビジュアルに加え、味も見た目負けず美味しい!!

見ているだけでも楽しめるフォトジェニックなスイーツ写真を撮りながら、今年の夏はみんなでSNSにアップしてペルチで盛り上がってみよう!



ピカピカソーダは、甘すぎないさっぱりした味で、夏バテ中でもいけちゃう♡見渡す限り可愛い店内は、いるだけでワクワクしちゃいますね(*^_^*)



全て 夏季限定

デリカフェペルチ
〒八戸市三日町16
ハートビルマルク1F
☎0178-80-7740 火曜日
近隣有料駐車場あり

ランチタイム 11:30~14:30
カフェタイム 15:00~18:00
ディナータイム(日曜除く)
月・水~金 18:00~22:00(L.O.21:30)
土 18:00~23:00(L.O.22:30)



①Sky blue jello 青空ゼリー 450円 ふわふわの綿あめが雲のように上に乗った、真夏の青空をぎゅっと閉じ込めたゼリー。ブルーハワイ味のゼリーとヨーグルトの爽やかな組み合わせ!【ペルチカキゴロ】②レモンmelon 580円 ③ラベンダーベリー 580円 夏の定番かき氷は、ラベンダーシロップを使用していたりと、ちょっと珍しいフレーバーが楽しめます。他に、定番のいちごみるくどろんどろんの全4種類。【ピカピカソーダ】④レモンフラッシュ 680円 ⑤ピーチフラッシュ 680円 韓国発・大人気の電球型のカップに入ったカラフルなソーダ。甘さひかえめで、暑い夏でもさっぱり飲めます。容器は+200円でお持ち帰り出来ます。(写真の浮き輪はつきません)

水汲み向け

の原水!



八戸市白銀1-2-2



八戸市白銀1-2-2

水汲み向け

御前水

八戸線と蕪島を臨む場所に湧く水!



昔、殿様が天皇に献上した水という由来のある「御前水」。硬水に近い感じで、水量もかなりあるため、飲みごたえがあります。蕪島が一望でき、そばには八戸線と、ロケーションもgood!

八戸市鮫町下松苗場



水汲み向け

二見清水

通称「かんじゃの水」

隣が私有地のため、駐車はマナーを守りましょう。



八戸水産高校付近にあるこちらの湧水は、水量豊富で、ひっきりなしに汲みに来る方があとを絶たない人気スポット!味は、一般的な水に近くかなり飲みやすいですよ!

八戸市鮫町林通2-1付近



水汲み向け

散策向け

鳥谷の冷水

声が良くなる水!?

自然あふれる山奥の清水は、かなり美味しい!



旧名川町鳥谷の名水「冷水」は、遠い昔から「声が良くなる水」「長寿の水」として愛飲されてきました。四季を通じて、水量・水質とも全く変化がなく、遠方からの汲み人もたえません。

南部町鳥谷字冷水地内



散策向け



八戸市南郷大字島守奥河原2付近



散策向け

赤坂神社の湧水

自然が守られた由緒あるスポット



龍興山の麓にあるこの湧水は、信仰心の厚い人の祈りの場として利用されてきたと言われ、小川にはホタルの餌となるカワニナが生息するなど、現在でも自然が守られています。日陰にあることから涼しく、暑さをしのぐのにもオススメです!

八戸市南郷大字島守付近



散策向け

松坂の湧水

隣近所の人たちが集まって井戸端会議を行う場



樹齢200年のカツラの木の根本より湧き出ている、通称タナアケ(水溜みたいなもの)を2つ作り、飲み水、野菜洗い、洗濯場と分けられています。現在は木の板で蓋をする形になっていますが、昔から集居生活の憩いの場として利用されてきました。

八戸市南郷大字島守長ツム子28付近



散策向け

大倉かつらの井戸

樹齢400年のカツラの大木から湧き出る



樹齢400年以上。大人が10人以上でないと手をまわせないほどのカツラの大木の根本から湧き出ている。かつてはこの湧水を霊泉と崇め、風呂水として使用するとあらゆる病気が治る万病の薬として重宝されていました。

八戸市南郷大字島守下巻6付近



YUTAKA HOUSE I'm Live. すべての命と暮らすために

ボクたちにうれしい家
もちろんママにも。

OPEN HOUSE

8/5 Sat · 6 Sun

OPEN 10:00-17:00 ■認定低炭素住宅 ■5LDK



access map
八戸市白銀町字栗沢道

株式会社 ユタカ工業

上北郡六戸町大字折茂字沖山280 TEL.0176(55)2355 ユタカハウス 検索

一般社団法人 新木造住宅技術研究協議会会員
チャコの家 ジョイコス住宅システム認定取扱店
一般社団法人 日本ツーバイフォー建築協会会員
JIO 日本住宅保証検査機構 登録事業者
一級建築士事務所 青森県知事登録 第1386号
*宅地建物取引業 免許番号 青森県知事(2)第3302号

OPEN HOUSE

8/5 土 · 6 日 10:00~17:00

※雨天でも開催いたします。

提案します、「我が家」の住まいづくり。

高気密・高断熱
ヒートポンプ電化

延床面積 35.16坪

特別に公開いただいたお住まいをご覧になるチャンスです!

天井が高いひろびろ空間で開放的なLDK
長期優良住宅認定の省エネ住宅
使いやすいウォークインクローゼット
パントリーとカウンターがあるキッチン
企画型ではない完全自由設計です

省エネ住宅の燃費の良さをご覧いただける資料をご用意してご説明いたします。

もっと便利!もっとお得!
東北電力のWebサービス「よりそうeねっと」
会員登録無料!

協力 東北電力(株)八戸営業所
省エネで快適な生活を応援します。

期間中ご都合の悪いお客様は、ご相談いただければ可能な日に対応させていただきます。お気軽にお問い合わせください。
道に迷ったらお電話を
090-1499-7071 (担当:川村)

会場



会場

HAIR SALON キクチ
肉のいづみや
熊八珍
すき家
ゆりの木通り
青森トヨタ
ファミリーマート
ピザテン・フォー

〒039-1166
青森県八戸市根城1-34-9
TEL.0178-44-9810
FAX.0178-44-9812

建設業許可青森県知事許可(般-27)第17441号
住宅性能保証制度業者登録 第21006784号

ホームページリニューアルしました! <http://www.kpmstyle.com/>

マイナスイオンたっぷり！ 実はパワースポット？

涼を求めて！ 湧水めぐり

水を飲む際は、
あの有名な湧水の
大きなペットボトル
持ちがオススメ！

八戸近郊には数多くの湧水が存在します。今回は、編集部がオススメする湧水地13カ所をP!mo・梨香さんがご案内。飲用として水を汲みに行くのもよし、冷たい水に触れ、涼を取りながら湧水地周辺のドライブや散歩をしてみるのも楽しいですよ！マナーを守って湧水に親しんでみましょう！

※今回ご紹介する湧水は、水質検査を行っている所と行っていない所があります。水質検査に合格した所でも、季節や天候等で成分が変動する場合がありますので、煮沸消毒してから飲用をおすすめします。飲用される場合は、自己責任で飲用ください。

取材協力・引用元
あおもり湧水サーベイ <http://www.ne.jp/asahi/yu-sui/survey/>
南郷朝もやの館総合情報館

明神清水

薬用の水

水汲み向け

八戸市新井田字立石沢
(見晴台バス停前)

新井田

昔八戸藩で、薬用の水として珍重していたと言われている「石館明神堂」内の湧水は、対泉院を通り新井田川へと流れています。中を覗くと透き通ったきれいな水が砂を巻き上げて湧いているのが分かり、味はミネラル感が強めです。

白銀清水

地域住民の憩いの場

水汲み向け

何十年前からここで洗濯をしているおばあさん達の姿も。

水路は上から飲料用、真ん中が食器や野菜洗い、最後が洗濯用と3つに分かれており、「清水川管理会」のもとしっかり管理されています。

八戸市白銀2-9付近

三島清水

三島サイダーの

市内の一部地域の水道水としても利用されています！

言わずと知れた八戸の有名な湧水スポット。現在は整備され、ポンプで汲み上げられているため、蛇口をひねるとかなりの水量があります。口あたりまろやかな水！

松カラの井戸

厳しい食品製造用の 水質検査もクリアした 高質な水

水汲み向け

この湧水は古くから通称「マツカラ水」と呼ばれ冷たい水として知られており、かつては地元の酒造が、清酒を醸造する際にも使用されていた名水です。清酒に使用されるだけあって、クセの無いすっきりとした味わい。

八戸市南郷島守
(市民の森 不習岳付近)

南郷

頃巻沢の湧水

交通安全のために 祀られた清水

水汲み向け

高山神社の参道口を通り過ぎ、頃巻沢地区へと抜ける道路をしばらく進むと、道なりにある湧水。硬めの水で、クセのある後味が楽しめます。

八戸市南郷
字砂沢付近

南郷

おじょうかあの湧水

おじょう藤九郎 由来の湧水

散策向け

えんぶりの始祖と言われる「おじょう藤九郎」をまつる祠の近くにあり、樹齢400年とも言われるイチイの木の下に湧くことから「おじょうかあ」と言われています。昔から魚の生簀(いけす)に活用されたり、山あいの生活が感じられます。

八戸市南郷大字
島守大波1の付近

南郷

奥河原の湧水

田んぼの中に ひっそりと佇む

奥河原地区の田んぼの中にあつたこと通称「おおすず井戸」と呼ばれています。目の前に吊り橋や田んぼが広がり、持ちのいい風景が見渡せます。

WINE SHOP MI-CO Presents

今月のワイン

おすすめ

Column VOL.01

ポルトガルの白ワインで、味わいはフレッシュで軽やか、華やかな香りが楽しめる1本。前菜や魚介料理ともピッタリです。毎日飲みたいくなる安くて美味しいワイン!この夏の家飲みワインやBBQなどに取り入れてみてはいかがでしょうか?

ゆりの木通りに
8/21(月)オープン!

カンボド ポラル(白)
¥1,250(税抜)

はちのへワインリー直営 (ミーコ)
「WINE SHOP MI-CO」

八戸市長横町12
ゆりの木通りササキビル1F-1
TEL 0178-20-7807 日曜日
10:00~20:00
<http://www.h-winery.com>
mi-co@h-winery.com
はちのへワインリー

Be FM 76.5MHz

Simul Radio BeFMがインターネット
(パソコン・スマートフォン)で聴ける!

聴き方や操作方法など詳しくはBeFMの番組表またはホームページで!

生放送 ON AIR Be FM 76.5MHz

【ゆうらじ! Hachinohe内】

プリュプリュ

毎週 金曜日 夕方4:30~4:45

縁結び

~出会いを探そう~

婚活会員募集中

- ✓婚活イベントや合コンが苦手な方
- ✓結婚を考えているが出会いがない方
- ✓仕事が忙しく時間がない方

お気軽にお問合せください

Suite Marriage スイートマリアージュ

八戸市長苗代 幕の内28-1
Tel.0178-20-7138

10時~17時(火曜休み) スイートマリアージュ 八戸 検索

【申し込み方法】電話・HP申し込みフォーム

約40種類のお料理が食べ放題のレストラン!

ハワイアン グリルフェア

夏限定 開催中!!

定番のロコモコや完熟ハイナップグリル、フリフリチキンハンチキス、ディナー限定「ハワイアンBBQ三元豚のトンテキ」をご提供

ランチ 平日・土日祝 11:00~17:00(平日のみ入店16:00まで)
ディナー 平日 17:30~21:00(入店20:00まで)
土日祝 17:00~21:00(入店20:30まで)

大人 小学生 シニア65歳以上

ランチ	1,199円(平日)	1,299円(土日祝)	799円(平日・土日祝)	1,099円(平日・土日祝)
ディナー	1,499円(平日・土日祝)	999円(平日・土日祝)	1,299円(平日・土日祝)	

ランチ・ディナーどちらも 幼児499円/3歳以下無料

ソフトドリンクバー 199円
※幼児・3歳以下は無料
※ドリンクバーのみの利用は不可

ハンバーグなどのメインメニューや、パスタ、和惣菜、サラダ、デザートまで
約40種類の料理が食べ放題!

ディナータイムには「にぎり寿司」も食べ放題

期間限定
ディナータイム
「低温焼成
ローストビーフ」
食べ放題実施中!! 7/25~8/31まで

6名様まで 10%OFF
本券1枚で6名様までご利用可能

他の割引・サービスとの併用不可
フェスタガーデン 下田店のみ利用可能
【有効期間】2017.9.30まで

Festa Garden
フッフェレストラン フェスタガーデン

表示価格はすべて税別です

フェスタガーデン 下田店 ☎0178-50-5013
〒039-2112 青森県上北郡おいらせ町中野平40-1 イオンモール下田1F

BEER GARDEN

ビアガーデン in Park

9月10日まで 毎日開催!

開園時間 17:00~21:00
料理・ドリンクラストオーダー 20:30

お席のご予約はお早めに!!

お問合せ・ご予約は八戸パークホテル
tel.0178-43-1111

MIYAGO HOLDINGS



編集部
に
届いた
お便りや、
近隣の
イベント
情報
を
お届け
します!

VOICE 読者メール

■**駄菓子屋さん特集**は、世代ではないので逆に興味が高まりました! SusyさんのたこOH焼きも是非食べに行きたいです!(りっちゃん・20代♀)
☆古き良きお店が、若い方に受け継がれていくのは、嬉しいことです!(^_^)☆

■**駄菓子屋さん特集**を見て、小学生の頃によく行っていたお店がまだやっているのを知って、とても懐かしくなりました! 今度実家に行った時に寄ってみようかな!(ゆっき・40代♀)
☆当時の思い出とともに、是非行ってみたいですね!(^_^)/

■**駄菓子屋さん特集**が懐かしくて楽しかったです! 八戸近隣にこんなにたくさん駄菓子屋さんがあるということを知り、夏休みに子どもと一緒に行ってみたいと思いました! 童心に戻って、くじ引きやプロマイドも買ってみよう!(つらら・40代♀)
☆お子さんと一緒に駄菓子パーティーするのもいいですね!(^o^)

■気になっていた**寅右衛門**さんに行ってきました。店内は立派だし、料理も盛り付けが綺麗で美

味しかったです。ちょっとだけセレブな気持ちになりました!(焼き林檎・20代♀)
☆素敵な時間を過ごせて良かったです!

■**Chitose**さんには何回か行ったことがあります。美味しいのはもちろんメニューも豊富なので、いつも楽しませて頂いています!(匿名希望・50代♀)
☆種類豊富なメニューは、何度いっても飽きないですよ!(^^)v

■**八戸グランドホテル**さんのビアホール行ってみたい! 初めに行きますが、何事も経験。楽しんできま〜す!(匿名希望・60代♀)
☆新しいお店やイベントに挑戦するってとても素敵です! 楽しめましたか?(^^)??

■いつも**Plus**を楽しみにしています! 八戸市内の美味しいお店やイベントが凝縮されていて、ネットで探すよりずっと分かりやすいです。帰宅後の息抜きにもなる! これからも頑張ってください!(べん・20代♀)
☆いつも読んで頂きありがとうございます! これからも楽しい誌面になるように頑張ります!(^^)/

EVENT INFO 近隣のイベント情報

8/5(土) 八戸三社大祭 ユネスコ登録記念祭
15台(予定)の山車の展示や神楽の郷土芸能(虎舞や神楽など)。[時間]17:00~20:00 [場所]八戸市庁前市民広場 [料金]無料 [問合せ]公益社団法人 八戸観光コンベンション協会 0178-41-1661

せ]公益社団法人 八戸観光コンベンション協会 0178-41-1661

8/5(土)・6(日) 夏休み縄文体験コーナー
火起こし、縄文土器・土偶・耳飾り作り、土器の文様拓本、編布編み、琥珀勾玉・滑石勾玉作りなど。[時間]9:30~16:00 [料金]100円~1,000円 [申込み]不要 [場所・問合せ]是川縄文館 0178-38-9511

8/8(火)~15(火) プラネタリウム 無料開放8Days!
八戸市市制施行88周年を記念して、88席、88星座、8/8から8日間、プラネタリウムを無料で投影します。[時間]8:30~17:00 [料金]無料 [場所・問合せ]八戸市視聴覚センター児童科学館 0178-45-8131

8/12(土) 南部まつり&なんぶサマーフェスティバル
南部の二大夏祭り! 好評のコスプレイベント「南部町サブカルフェスタ2017」や「巨大迷路&わくわくミニ動物園」など、楽しい企画が盛りだくさんです。[時間]南部まつり 12:00~ / なんぶサマーフェスティバル 18:00~ [場所]南部まつり(三戸駅前)、なんぶサマーフェスティバル(すみやの河川公園となり) [料金]無料 [問合せ]南部町観光協会 0178-84-2119

8/14(月) 十和田市夏まつり 第60回花火大会
スターマインを中心に約4000発が打ち上げられるほか、官庁街通りには多くの露店が出店。[時間]19:00~20:30 [場所]十和田市陸上

競技場 [料金]無料 [問合せ]十和田市観光協会 0176-24-3006

8/19(土)~27(日) そばとひまわりの花見週間
白く咲くそばの花畑と約200万本の黄色いひまわり花畑の雄大な景色の中を散策。ひまわりの花の切り取り体験(5本100円)や食堂、即売会などもあります。[時間]10:00~15:00 [料金]無料 [場所・問合せ]山の楽校 0178-82-2222

8/20(日) 第37回 八戸花火大会
スターマインなど約5,000発が八戸の夜空を染め上げる。[時間]19:00~20:30 [場所]館鼻漁港 [料金]無料 [問合せ]八戸花火大会 大会委員会事務局 0178-41-1661

8/20(日) 新井田川灯籠流し
八戸百景にも紹介された夏の終わりを告げる風物詩「灯籠流し」。[時間]19:00~ [場所]小中野諏訪神社近くの新井田川河畔 [料金]無料 [問合せ]常現寺 0178-22-0767

STAFF VOICE スタッフのぼやき

「バブルはそこまで来ているゾ!」もう一度そんな時代が来るのかしら。「花金」で定時上がり、「よ!五時から男!」と言ったのが懐かしい。かく言う私はS62年生まれ。バブル知りません。おったまげ〜! あ〜あ、土地でも転がしてみようかな(にんにく娘)

配布地域
■八戸市(ポストイン)
■おいらせ町・階上町・五戸町・南部町・三戸町・田子町(一部新聞折込)

設置店
八戸市庁・三春屋・みなとや
やまはる・カブセンター
ラビア・八食センター
TSUTAYA八戸ニュータウン店・イオン田向等

本誌が届かない方は左記店舗へ! バックナンバーは、HPをご覧ください!

次回 vol.61 特集 「焼肉屋」 8/25 発行

広告掲載のお問合せ先(隔週金曜日発行予定)
(株)リズム・エージェンシー
八戸市本徒士町7-1 TEL.0178-44-7655



読者プレゼント

【締切】
8月9日(水) 必着

※読者プレゼント掲載の写真はイメージです。

【応募方法】ハガキまたはPlus+HP応募フォーム
【記入事項】①ご希望の品(プレゼント番号) ②住所 ③氏名 ④年齢 ⑤性別 ⑥ご意見・ご感想 ⑦ペンネーム(紙面掲載用、匿名希望の場合は「匿名希望」と明記)
【応募先住所】〒031-0052 八戸市本徒士町7-1 プリウス編集部
【HP】 <http://plus-plus.info>
プリウス 八戸 検索



豚まる

プレゼント番号 **A-60**

ラーメン
ペアお食事券
5名様



ペルチ

プレゼント番号 **B-60**

1,000円分
お食事券
4名様



これからの暮らしを愉しむ

開放感あふれる勾配天井の**平屋の家**

完成見学会

8/5・6
sat sun

10:00 - 17:00



- ◆リビングと寝室を扉一つでつながられる平屋の魅力
- ◆ワンフロアだから家事も楽々、動線もスッキリ
- ◆身体に負担をかけない玄関スロープ



見学会に関するお問合せ先: 090-3643-4388(田名部)

安心 安全 をお届けする **サンハウジング 東北産業**

【本社】五戸町大字豊間内字地蔵平1-865 TEL.0178-61-1100
【八戸支店】八戸市八太郎1丁目1-8 TEL.0178-20-6233
【HP】 <http://www.touhokusangyou.jp>

東北産業一級建築士事務所 青森県知事第1548号/特定建設業許可(特-22)第9864号/青森県知事免許宅地建物取引業(10)第1901号



アミューズメントパーク ファンタジードーム Fantasy Dome



メダルコーナー大リニューアル!

すごい&たのしい
マシンが勢ぞろい!



メダルコーナー
リニューアル記念

3Fメダルカウンター

千本くじ開催

1日先着
100本
なくなり次第終了

1度に¥1,000以上
メダルをお求め頂くと
1回チャレンジ!

めいぐるみやお菓子が当たるよ!

2017年
8月
11 → 15
(金・祝) (火)
各日とも10:00~20:00

特製W福袋

福袋UFO キャッチャー

豪華景品入り福袋を
ゲットしよう!

※対象となるUFOキャッチャーは
イベントのPOPが目印です。

2017年
8月
11
(金・祝)
なくなり次第終了

運試し メダル福袋

お得なメダル福袋で
いざ運試し!!

3Fメダルカウンター

最高1,000枚
おやつ入り

2017年
8月
1袋1,000円 お一人様1袋限り
各日限定50袋

4 5 6
(金) (土) (日)
各日とも
10:00~
なくなり
次第終了

こどもサマーイベント

こども花火 プレゼント!

「キッスの宝島」もしくは
「豆汽車サン・フロンティア号」を
ご利用の小学生以下のお子様
に花火セットをプレゼント!

2017年
8月
12 13
(土) (日)
各日とも10:00~
なくなり次第終了

フルーツわたあめ プレゼント!

小学生以下のお子様を対象に
わたあめを無料でプレゼント!!

2017年
8月
5 12
(土) (土)
19 26
(土) (土)
各日とも
14:00~15:00
1F正面入り口

無料

注目の新製品!!

1Fカードゲーム

スナックワールドジャラステ

1Fフリクラ

SALON AIR

1F音楽ゲーム

jubeat clan

3Fメダルゲーム

パチンコ&パチスロ
新機種登場

入荷状況は店内の案内をご覧ください。

アクセスのご案内

アミューズメントパーク
ファンタジードーム
Fantasy Dome

【営業時間】10:00~23:00

ハ戸店
ラピアハ戸店別棟

青森県八戸市江陽2丁目14-1 / ☎0178-47-1370

★ お子様も家族一緒なら夜10時まで楽しめます ★

うれしい たのしい クーポン券!

1F-2F

のりもの1回無料券

対象機種 / サン・フロンティア号
ヘリサイクル バイキング
運行時間 / 10:00~21:00

お一人様
1回限り

※2017年8月31日(木)まで有効

1F

キッスの宝島 100円引き券

お一人様
1回限り

※1回のご利用につき1枚有効です。
※2017年8月31日(木)まで有効

1F-3F

ゲーム用メダル 30%増量券

お一人様
1回限り

※1,000円以上のご利用が対象です。(上限5,000円まで)
※2017年8月31日(木)まで有効

住宅性能は売りじゃなくて、当たり前！ オンリーワンのデザインと人間味のある家づくり

施工事例

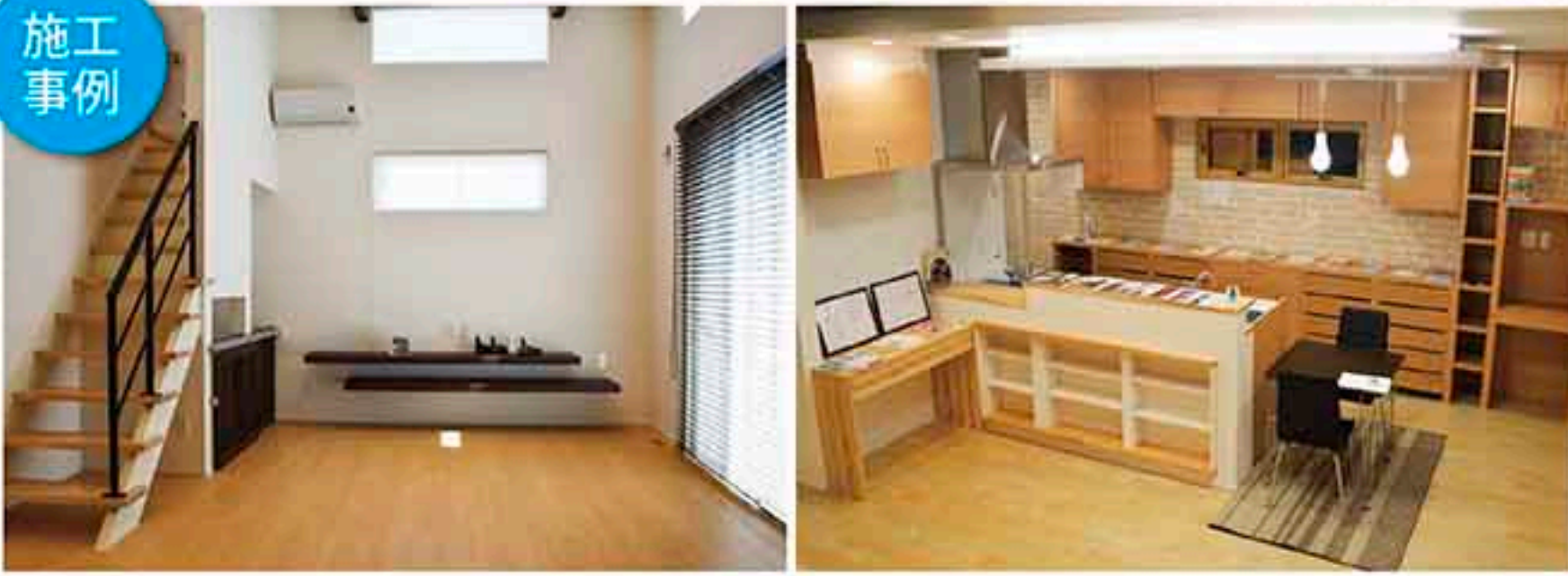

暑中お見舞い
申し上げます

ワナベ建築工房

アイデア・知恵を絞る
「必要な手間を惜しまない」「要望に応える努力を続ける」を「お客様との約束」とし、他とは一味違った家づくりができる。好評のワナベ建築工房株式会社。耐震性、省エネ性など住宅性能が伴った、お客様のライフスタイルに合わせたオンリーワンのデザインなど、建物の価値を上げるための家づくりに取り組んでいます。

「これまで様々な家づくりをしてきましたが、お客様から『会社ではなく、担当があなただから頼んだんだよ』という声が多くなりました。やはり、家づくりとは『人対人』の『人間味』で住まいの満足度、完成度が高くなると考えます。お客様との信頼関係が



良くなければ、お客様の本当の声を聞こえてこないと思いい、まずは他愛のない話で信頼関係を構築することからはじめます」と話すのは、ワナベ建築工房株式会社代表取締役の渡邊智也(わたなべともや)さん。

「断熱・気密性など、北国の住宅として一定の住宅性能をクリアするのはプロとして当然！と、あえて住宅性能は売りにしていないという

ワナベ建築工房株式会社
〒031-0802 青森県八戸市小中野4丁目3-42
☎ 0120-30-8633 **ワナベ** 検索

建設業青森県知事許可(般-23)第300494 建築士事務所登録 青森県知事第2796号 宅地建物取引業青森県知事免許(1)第3453号 東北地区不動産公正取引協議会会員 (公社)全日本不動産協会会員

ドキドキ!わくわく!のはじまりだ!
それいけ!アンパンマン
ブルブルの宝探し大冒険!
たからさがしたいぼうけん!

夏休み 親子上映会
大ヒット上映中!
ブルブルの宝探し大冒険!
たからさがしたいぼうけん!

上映日 8/20 日
午前9時45分～
(開場:9時30分予定)
チーノ八戸5階
「フォーラム八戸」

抽選で!! ハガキのみの受付です!
親子ペア 40組80名様ご招待
※0歳児から中学生以下のお子様と保護者の方に限ります。
応募締切 平成29年 8月9日(水) 必着

【オモテ】 62 0310052
プリユス編集部 宛
【ウラ】
お名前 ○○○○○○
ご住所 ○○○○○○
お電話番号 ○○○○○○