

Free Magazine

暮らしに彩りをプラス

VOL. 89

Posting & TakeFree

Plus+

— プリュス —

2018.10.26 発行

発行部数 100,000部
(八戸市内 80,000部配布)

プリウス 八戸

検索

f プリュス 公式フェイスブックページ



岸博幸文化講演会

テーマ「地域活性化の鍵～自身で考え創造・行動せよ～」

2018 **11/3** 開場 14:00
文化の日 開演 14:30

会場: スワニー (六ヶ所村文化交流プラザ) 入場整理券 取扱い中!!

入場無料 [ローチケ] Lコード 22723
全自由席 ※入場整理券が必要です。
※ローチケ、他各プレイガイドで取扱い中。

主催・お問い合わせ: (一財)六ヶ所村文化振興公社 TEL.0175-72-3400

第2弾

八戸市内のDEEPなお店を探す旅。【特集P1・2】

Deep 鮫町

ディープ さめまち

江戸時代から続く漁師町として、また諸国の船が出入りする寄港地、八戸藩の財政を支える港として栄えた「鮫町」。「昔、鮫がよく水揚げされたから…」 「昔多く存在した『沢』が訛って『さめ』と呼ばれるようになった…」など、町名の由来が様々あったり、墓獅子をはじめとした鮫の神楽など、独自の文化が受け継がれている街でもあります。

八戸市内の各地区にスポットを当て、ディープなお店を探す旅・第2弾は、鮫町の鮫町周辺エリアを散策します。



撮影協力/三島屋

Let's go to the SAMETOWN!

OPEN HOUSE

子どもが喜ぶ
テーマパーク風
Mamanの家

アメリカンスタイル



省エネ住宅のトップランナーを選定する表彰制度
ハウス・オブ・ザ・イヤー・イン・エナジー 2017
優秀賞受賞!
省エネで暖かい
ミゾエホームの Mamanの家

ミゾエホームの Mamanの家が評価され、優秀賞を受賞しました



- 見どころ point!
- ・家の中でボルダリングができる!ボルダリングウォール。
 - ・吹抜けリビングのスキップフロアはキッズスペースに。
 - ・おもちゃの収納に便利な半地下収納、勉強も遊びも楽しめるキッズカウンター完備。
 - ・洗面化粧台、暖房TVボード。
 - ・収納などオリジナル造作家具がたっぷり!
 - ・アメリカンダイニングのような天板タイル仕上げキッチン。
 - ・メンテナンス不要!デザインコンクリート仕上げのBBQデッキ。

餅まき & 構造見学会

10/27 土 15:30~

ハウス・オブ・ザ・イヤー受賞の構造体を見られるチャンス!!

ミゾエホームの「Mamanの家」だからこの断熱性能の秘密を大公開!!
EPS+グラスウールのダブル断熱が標準仕様で、ドイツ基準並みの断熱性能を実現!

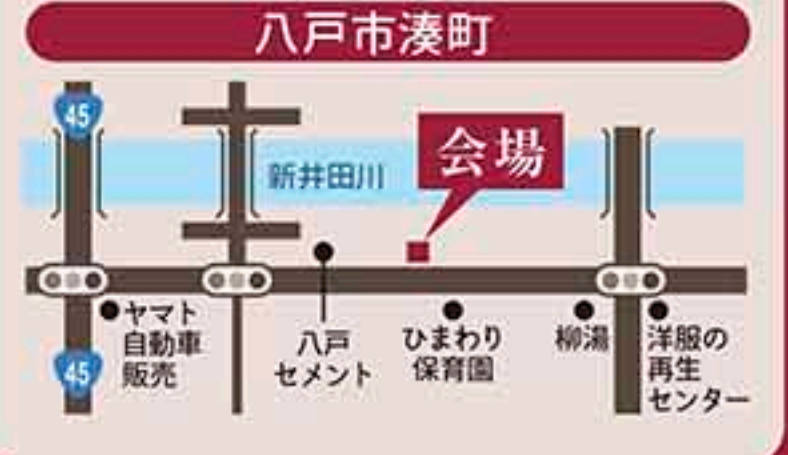

株式会社 ミゾエホーム
Maman Hachinohe

建設業許可 青森県知事(般-25) 八戸市北白山台4-1-16
第300398号 ☎ 0178-27-6300
1級建築士事務所 青森県知事 第1524号
ママ 住宅 八戸 検索

第2弾

八戸市内のDEEPなお店を探す旅。【特集P1・2】

Deep 鮫町

ここ数年で新しくできた人気店や、地元で根ざしたお店、創業50余年の老舗まで。今号では、P!mo・梨香さんと杏奈さんが、鮫町の超ディープなお店を紹介します。



太平洋



1 OUTDOORBOX RIVERRUNS

「やってみよう」を応援する体験型アウトドアショップ

八戸市市川町から一昨年、鮫町に移転してきた「OUTDOORBOX RIVERRUNS(リバーランズ)」は、小さなアウトドアショップ。アウトドアグッズの販売をはじめ、カフェも併設しており、ショッピングをしながら、のんびりティータイムを過ごせます。また様々なアウトドア体験&イベントも行っており、丁寧に教えてくれるので、初めての方でも安心!地元の自然の良さをあらためて感じるのもいいですね!

アウトドアしてみたくなっちゃった!

ギフトにもおすすめのPRANA CHAI(プラナチャイ)は販売も! 250g 2,160円

PRANA CHAI(プラナチャイ) 350円

その他 コーヒーやラテなど、テイクアウトOK!

八戸市鮫町字鮫75-5 ☎0178-20-0234
10:00~19:00 ☎あり
不定休(土日やアウトドアイベントのため、休業の場合あり)
※表示価格はすべて税込です。

2 三島屋

Deepな鮫はここで完結!!

連日満員の店内から、ママとお客さんの楽しそうな笑い声が常に響き渡り、ついフラッとのれんをくぐりたくなる老舗「三島屋」。店内のメニューは一律500円(おでんは1個100円)と明朗。昭和35年に創業し、現在は3代目ママが先代が築いた味とのれんを守り続けています。人気の焼鳥は、串打ちせずに皿に盛り付けるスタイル。Deepな鮫町の夜を語るには、絶対に外せないお店です!

ボリュームたっぷり!

豚足 ナンコツ ネット 各500円

八戸市鮫町字上鮫86 ☎0178-33-2587
17:00~翌2:00頃まで ☎不定休
なし ※表示価格はすべて税込です。

3 魚屋 まるなか

魚屋さんならではの新鮮素材を使った手作りランチ

地域の高齢化から丸魚を買う人がいなくなり、それならば調理したものを出そうと、弁当屋を始めた「魚屋 まるなか」。本業は魚屋のため、その日獲れた魚にこだわって作るという日替わりランチやお弁当は、新鮮な魚が最大の魅力です。もちろん全て手作りで、栄養バランスが考えられたお弁当は、近隣の配達も多いのだとか。鮫で働く人たちの台所として、人気のお店です!

日替わりランチ 700円 (コーヒー付きは+100円) ごはんおかわり自由

日替わり弁当 450円~

八戸市鮫町字持越沢34-3 ☎0178-35-3004 ☎11:00~15:00
土・日・祝 ☎あり
※表示価格はすべて税込です。

4 たい焼き 一休

フワフワのしょっぱい系たい焼きが大人気!! このたび移転オープン!

昨年のテイクアウト特集に掲載され、大行列となった「たい焼き一休」が、以前の店舗にほど近い場所へ移転オープン!パン生地や還元水を使用したフワフワの生地とバラエティーに富んだ具材のたい焼きのほかに、焼きそば、煮たまご、こんにやくなどテイクアウトメニューが豊富です!

マヨたい・ピザたい 各1個 100円

チョコバナナ 1本 100円

八戸市鮫町字吉町9-7 ☎0178-33-1565
14:00~17:00 ☎日曜日 ☎なし
※表示価格はすべて税込です。

5 わかの巣

国産生肉にこだわった絶品からあげ!

国産生肉にこだわり、長時間漬けた肉質柔らかな唐揚げや、「八戸ー美味しい!」と評判の手羽先が人気の「わか の巣」は、オープンからもうすぐ2年。テイクアウトはもちろん、食事をして帰りたいご年配の方が多い鮫地区の土地柄に合わせ、スンドゥブチゲや定食などのメニューも豊富で、店内での飲食も楽しめます。

わかの巣7オロワ割

フェイスブック、ツイッター、インスタグラムいずれかのフォロワーさんになると、いつでもお会計1,000円以上で3%OFF。さらに3つのフォロワーになると5%OFF!合わせてお得なポイントカードもあります!

☎手羽先(しょうゆ) 90円 ☎手羽先(しお) 85円 ☎若鶏からあげ(熟成しょうゆ・しお) 100g 各 250円 ☎肉付きヤゲン軟骨1皿 350円 ☎韓国薬味醤油(甘辛酢醤油) 本場韓国では欠かせない調味料は、1本380円で販売もしています。

八戸市大字鮫町字住吉町9-2 ☎0178-20-9975
16:00~23:00 ☎日曜日 ☎あり(2台)
※表示価格はすべて税込です。

6 栄屋食堂

鮫の住宅街にひっそりとある朝市で人気の200円ラーメンのお店

館鼻岸壁朝市の200円ラーメンで有名な「栄屋食堂」は、半世紀前から営業を続けている老舗。そのラーメンは、八戸産の煮干しからじっくりとった自慢の出汁と、美しい黄金スープに仕上げるためにこだわり抜いている醤油、丁寧に脂身をそぎ落としてあっさりさせた赤身のチャーシューなど、手間ひまかかっているのに何と200円~550円!他にもギョーザは7個で250円など激安価格で、お値段以上の商品を提供する後世に残したいお店です!!

ラーメン 400円

安すぎる!のにおいしい!

八戸市鮫町字手代森27-4 ☎0178-33-1433
11:30~19:30 ☎日曜日 ☎あり
※表示価格はすべて税込です。

7 Sunrise Bakery

モチモチファン必見! 米粉パン専門店

八戸初の米粉パン専門店としてオープンした「Sunrise Bakery(サンライズベーカリー)」は、ミルククイーンという低アミロース米の米粉を使用しており、その「しっとり、もちもち」は一度食べたら病みつきに!使用する砂糖も通常の小麦粉パンの半分の量で済むため、ヘルシーでいて腹持ちも良いという事づくし!さらにモチモチの食感を楽しみたい方は、新発売の「ベーグル」がオススメです!

オススメ 米粉パン!

米粉食パン 半斤(4枚切り) 240円

看板メニュー ミニ米ワッサン プレーン 300円

その他チョコ、キャラメル、オレンジ、チーズなどいろんなフレーバーがあります!(330円)

八戸市鮫町字小長根31 ☎0178-33-8848
10:30~17:30 ☎あり
日曜日・祝日・第2月曜日
※表示価格はすべて税別です。

8 ビストロ ルカン

スタンダードでシンプル 鮫町で愛されるTHE洋食

鮫生まれ鮫育ちのシェフが営む「ビストロ ルカン」は創業から二十余年。体調を崩し、しばらく休業していたという同店ですが、メニューを限定して営業を再開。東京でフレンチの修行をしたというシェフが作るスタンダードでシンプルな洋食は、何よりもソースが命!3~4日じっくりと煮込み、赤ワインが効いた特製デミグラスソースをたっぷりかけて食べる、ハンバーグステーキは絶品です!

ハンバーグステーキ (特製デミグラスソース) 160g 950円

※ライス・スープ付き [ビッグサイズ 250g 1,500円]

八戸市鮫町字持越沢39 ☎0178-35-5520
11:30~16:00 (予約は当日のみ受付可)
月曜日・火曜日 ☎あり(JR鮫駅駐車場内)



流行を追わない昔ながらの工法

板倉造りの家

真冬でも1日あたりの暖房費がワンコイン!?



※ 当社施工 2階建て 床面積約30坪の家 (床暖房施工面積約15坪) で試算。24時間付けっぱなしで、月々の灯油代は10,000円~15,000円。

驚異の低燃費!!

灯油ボイラー蓄熱式床暖房

体感見学会 開催!

10/27土・28日 10:00-17:00

新築だけでなく、リフォームでも施工可能です。リフォームをお考えの方もぜひご体感ください!

会場 尻内町常設展示場

八戸市大字尻内町字内田



ご来場特典

① 無料設計 (プラン作成)

② 無料地盤調査 (先着5名様)

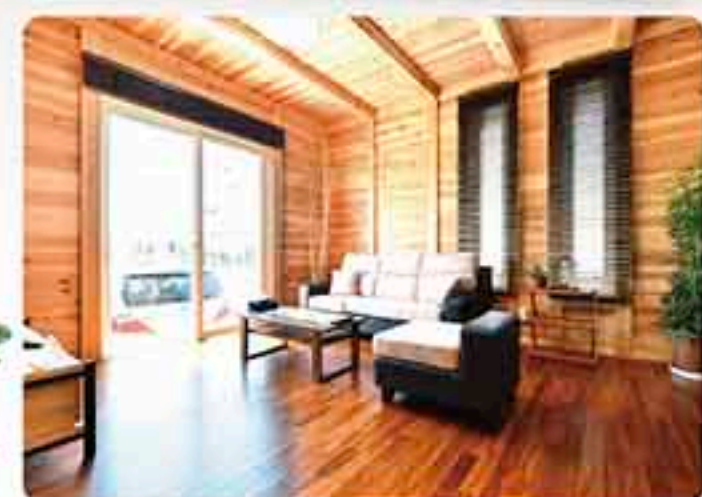

NOと言いません。

YES!

株式会社 イエス住宅

TEL.0178-38-3851

青森県知事許可番号(般-29)第300682号
宅地建物取引業 青森県知事(1)第3511号
〒039-1165 青森県八戸市石堂2丁目29-6
フラーリッシュマンション 1F
FAX.0178-38-3852 E-mail: yes.juutaku@air.ocn.ne.jp
ホームページ <https://www.yes-housing.com/>
■営業時間/10:00~17:00 ■定休日/火・水曜日

完成見学会

住宅収納スペシャリストとつくる

片付け上手になれる家

10/27 sat・28 sun 10:00-17:00

6LDK

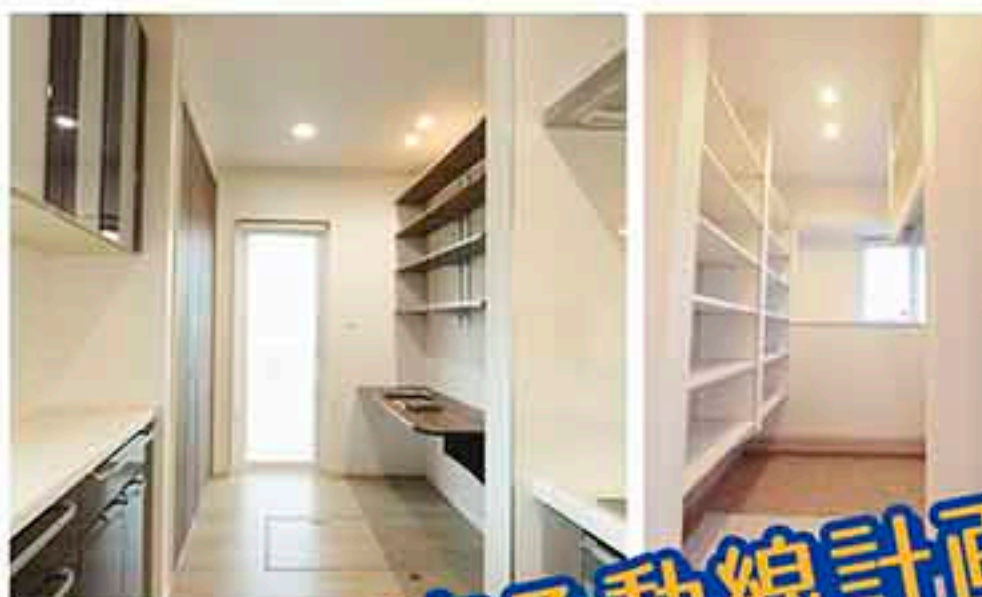

子供たちを見守る動線計画



ACCESS MAP



【上北郡おいらせ町苗平谷地36-6】

安心 安全 をお届けする **サンハウジング 東北産業**
東北産業一級建築士事務所 青森県知事第1584号 / 特定建設業許可(特-27)第9864号 / 青森県知事免許宅地建物取引業(10)第1901号
展示会に関するお問合せ先: 090-3643-4388(田名部)

【本 社】 五戸町大字豊間内字地蔵平1-865
TEL.0178-61-1100
【八戸支店】 八戸市八太郎1丁目1-8
TEL.0178-20-6233
【H P】 <http://www.touhokusangyou.jp>



駅西モデルハウス グランドオープン!

月々5万円台のコンパクトな
支払いを実現し、創エネ・
省エネ設備も充実した
とってもエコなお家



Hikaria

光が、くらしをかるくする。

落ち着きがあり
スタイリッシュな
ウッド調の外観がCOOL!
標準装備の太陽光パネルも
見逃せない!

私のご案内致します!

ハウジングカフェ八戸店
スタッフの高橋 柁
(たかはし まさきさん)

月 々5万円台のコンパクトな支払いを実現し、創エネ・省エネ設備も充実したとってもエコなお家「Hikaria(ヒカリア)」。

広さ別に、生活動線やご家族のコミュニケーションとライフプランを考え抜いた200を超える間取りプランと、「バリ」スカンジナビアなど豊富なインテリアスタイルを用意。北海道十勝の厳しい自然に鍛えられた住宅性能に加え、太陽光発電システムを標準装備など、充実の内容で価格を抑えたお家です。

このたび八戸駅西地区に誕生した、ハウジングカフェ八戸店のHikariaモデルハウスは、朝日がたっぷり射し込むLDKが印象的なナチュラルテイストのお家。

これから家づくりをお考えの方は必見の内容ですが、「どんなお家なのか、ちょっとだけ覗いてみたい!」と気になっている方も多いのでは?そこで、同店スタッフの高橋柁(たかはしまさき)さんに、モデルハウスを案内してもらいました!

- 標準低炭素住宅仕様
- 2×4工法
- 24k相当高性能グラスウール断熱
- 太陽光発電システム4.0kW

土地/66.85坪 建物/32.75坪



リビングから続く洋室は、
来客時に便利!
おじいちゃん、おばあちゃんや
親戚、お友達がお泊りできる
スペースにも最適です。



洋室

朝日が
たっぷり射し込む
ダイニングで
とる朝食で、
一日の始まりが
楽しくなる!

リビング



キッチン



ダイニング

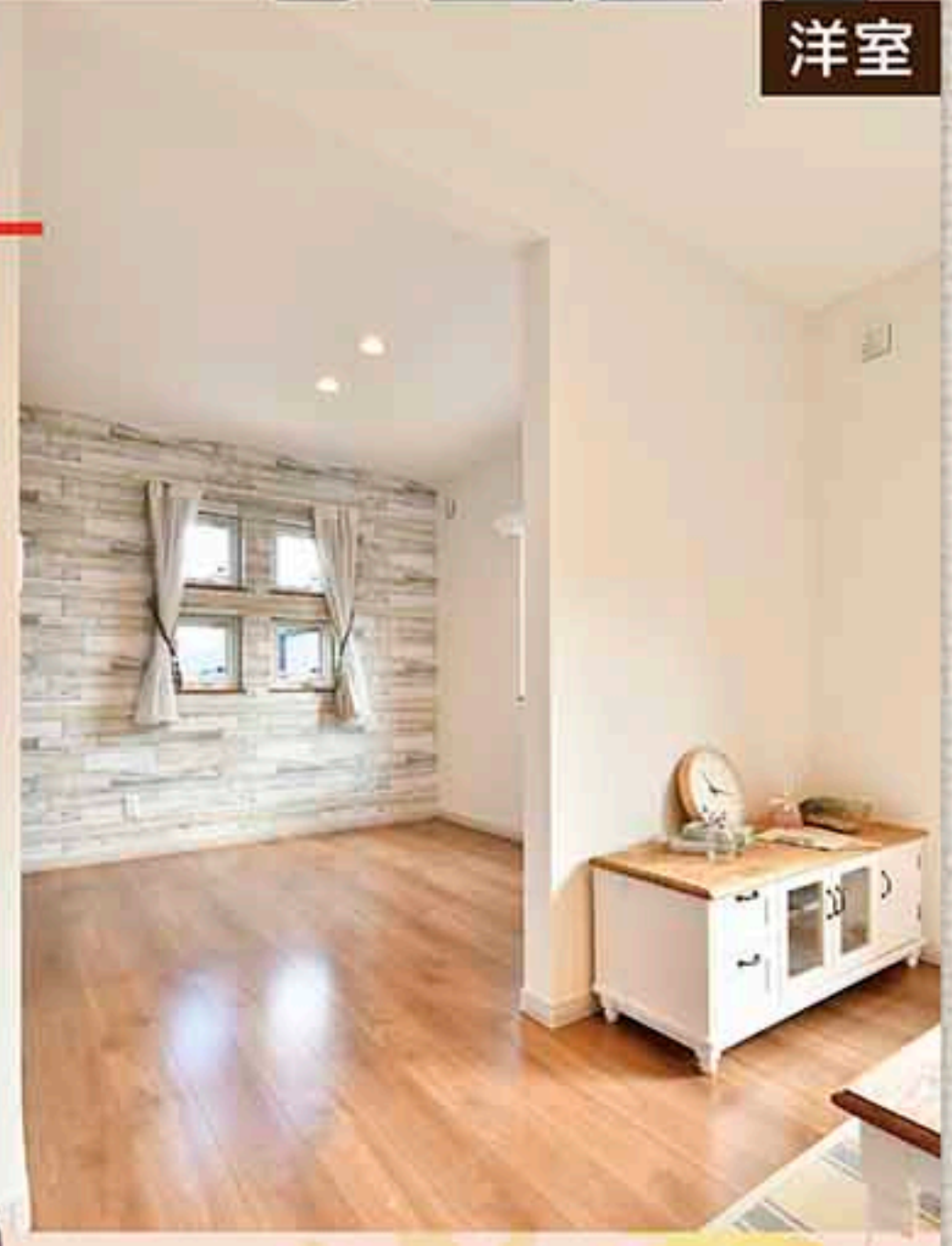
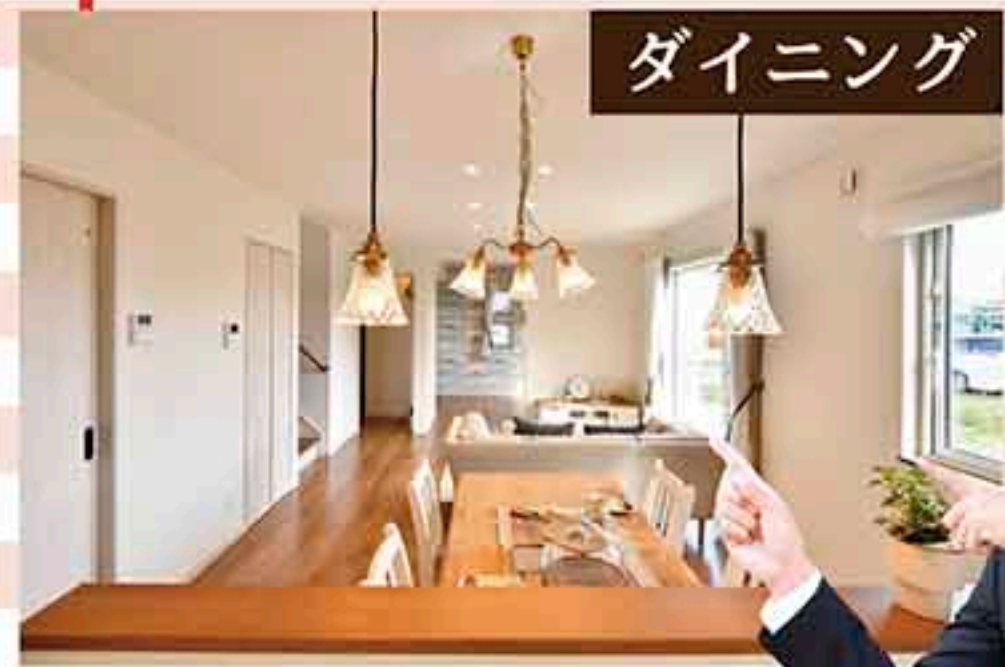

照明は全てLEDで、
光の質にも
こだわっています。



Hikaria
光が、くらしを明るくする。

太陽光発電システムを標準装備。
電気を作り出すことで、日々の光熱費を抑えてくれる家です。
200を超える間取りプランと、豊富なインテリアスタイルを
予め用意しました。
本当に必要とするものだけを選び、組み合わせてください。
ムダを省いた、シンプルかつ合理的なシステムを採用。
一人ひとりにフィットする、価格を抑えた家。
それがHikariaです。

特 徴

**エネルギーを創り、
エネルギーを抑える。**

太陽光パネルによって電気を生み出し、「見える化」でエネルギーを効率的に利用。あわせて、ヒートポンプ冷暖房をはじめとした充実の省エネ設備が、エネルギーの消費も抑えます。

**北海道十勝の厳しい自然に
鍛えられた住宅性能。**

帯広で生まれた私たちログスホーム。夏暑く冬寒い、十勝の過酷な自然環境に負けない家を建ててきました。地震や積雪に強い2×4工法を採用。壁・床・屋根からなる6面体構造の頑丈であたたかな家です。

**環境への優しさを、
暮らしへの優しさに。**

国が定める「低炭素建築物」の認定基準を、Hikariaはクリアしています。地球環境に貢献できるのはもちろんのこと、住宅ローンや税制上のメリットも期待できる住まいです。

**万が一を考えた保証と
アフターメンテナンス。**

安心して暮らしていただけるよう、建物は「10年保証」と「20年保証(条件付)」、地盤については「20年保証」をご用意。もちろん、定期的なアフターメンテナンスも実施いたします。

子供部屋①

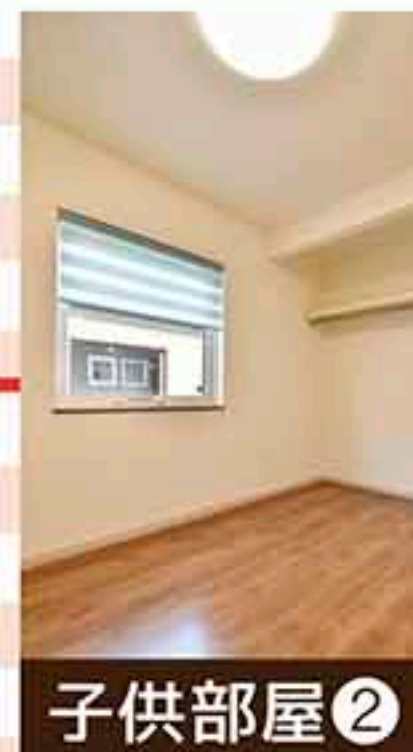

子供部屋②

衣類をすっきり
片づけられる
収納スペースが
Good!



お日さまの当たる
ホールで、洗濯物も
たくさん干せます。
フリースペースとして
活用するのも
いいですね!



ホール

4帖と大容量の
ウォークイン
クローゼット付き
主寝室。



主寝室

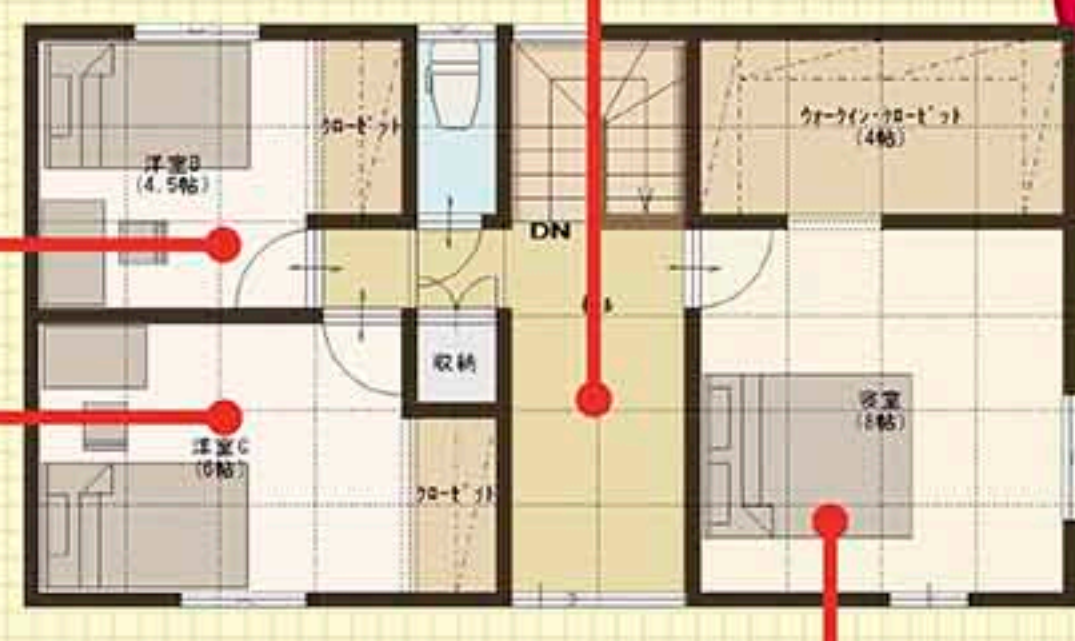

2F

駅西地区 Hikariaモデルハウス

グランドオープンイベント 第2弾 開催!

10.27(土)・28(日) 10:00-17:00

館鼻朝市でおなじみ!!

大澤商店のケータリングカーがやってくる!!



ご見学いただいたお客様に

十勝発祥の会社
ならではの振舞い! **十勝豚丼**

焼き干しシャモロウラーメン、
タピオカドリンク などお振舞いいたします。



[MAP] 八戸市櫛引字高田

八戸エリア 新店舗出店計画のため スタッフ募集中!! 詳しくはお問い合わせください!!

いい家いい土地 みつかる
HOUSING CAFE
LOGOS
ハウジングカフェ 八戸店

ハウジングカフェWebサイト <http://housingcafe.jp>
青森県八戸市沼館4丁目7-111 ピアドゥ内2階
TEL.0178・38・4133

今なら
資料請求で
500円分の
商品券プレゼント

※商品券は月末締めの後、本部より発送となります。
[営業時間] AM10:00~PM6:00
[定休日] 水曜日
一級建築士事務所 北海道知事登録(十)第385号 建設業許可(特-28)十勝03464号 宅地建物取引業免許(北海道知事 十勝(2)706号 公益社団法人 全国宅地建物取引業保証協会加盟)

ご来場はスマホでカンタンLINE@で予約がお得!!
**LINE@で見学予約なら
抽選で3名様に2,000円分の
商品券プレゼント!!**

LINEなら不安なことも1対1でなんでも気軽に相談! 知りたいことはなんでもLINE@に登録して質問! いつでも予約ができて商品券がもらえます!!
お得意な建売分譲・土地情報もいち早くゲット!



プラス プリウス INFO

編集部にご応募いただいたお便りや、近隣のイベント情報をお届けします!

VOICE 読者メール

■魅惑の秋スイーツ特集のバティスリーロジさんは一度行ってみたいと思っていましたが、高級な感じがして今まで尻込みしていました。でも今回そんなに高級ケーキだけじゃないと分かったので、これを機に行ってみようと思います!(匿名希望・50代)
☆なかなか外観だけでは分らず、入りにくかったりすることもありますがね!ぜひ一度行ってみてくださいね(^_^)☆

■NPO法人住まいづくり学院さんの「家相・風水セミナー」に興味があるので、参加してみたいです!生活に風水を取り入れて、心地良い毎日を送りたい!(匿名希望・50代)
☆いろんな知識を取り入れて、さらに暮らしに彩りを(^_^)v

■以前のお気軽トレッキングに挑戦!特集に掲載されていた「高山神社」に先月行ってきました!南郷散策楽しかった~!BBQも楽しめましたよ!(匿名希望・40代)
☆決して登れないわけではありませんが、結構急な石段もあり、いい運動になりますよ!素敵な散策ができて良かったですね(^_^)v

■東北フリーブレイズ×ヴァンラーレ八戸FC×青森ワッツさんの3チームによる対談はとて面白かったです!スポーツに興味のないかたでも分かりやすく、応援に行きたくくなりますね!!(はる・40代)
☆各チームの選手が集まってお話しを聞ける機会はなかなかないですよ!また全チーム試合があるため、応援に行きましょう!(^^)v

EVENT INFO 近隣のイベント情報

10/27(土)・28(日) **大集合!ユートリー産直・郷土食フェア**
三八地域の特産品産直や郷土食コーナー、餅のお振る舞い、大抽選会など。
【時間】10:00~16:00【料金】入場無料【場所・問合せ】ユートリー 0178-27-2227

10/27(土)・28(日) **なんごう 新そば祭り**
道の駅なんごう、朝もやの館、山の楽校のそれぞれで、手打ち新そばやそば打ち体験、各種屋台販売など。【時間】10:00~15:00【場所】27日(土)道の駅 なんごう、28日(日)道の駅 なんごう、朝もやの館、山の楽校【料金】入場無料【問合せ】なんごうプラザ(株) 0178-82-2902、朝もやの館 0178-80-8088、山の楽校 0178-82-2222

11/3(土・祝)・4(日) **メイプルタウンフェスタ2018**
今年も上十三地域のうまいものが大集合!おもしろイベントのほか、4日(日)には、「仮面ライダージロウ」がやってくる!【時間】3日(土)10:00~16:00、4日(日)9:00~16:00【場所】六戸町総合体育館西側駐車場、B&G海洋センター駐車場、六戸町文化ホール、六戸町就業改善センター、町営野球場【料金】入場無料【問合せ】メイプルタウンフェスタ実行委員会 0176-55-3111

11/3(土・祝)・4(日) **第35回 ろっかしよ産業まつり**
大人気のメス鮭つかみどりや小川原湖牛バーベキューをはじめとする、六ヶ所村の魅力が詰まった、見て食べて楽しめるイベントです!【時間】3日(土)9:00~15:00、4日(日)8:00~16:00【場所】六ヶ所村尾駮漁港 特設会場【料金】入場無料(メス鮭つかみどりやバーベキューは有料)【問合せ】(一社)六ヶ所村観光協会 0175-71-3115

11月 HAPPY FORTUNE TELLING

2018.11/1(木)~11/30(金)

金運アップのカギは、頼まれごとを快く引き受ける事です。ただし、自信のない事ははっきりと断ること。

頑張りすぎて燃え尽きてしまい元気がなくなりそう...そうなる前に白黒はっきりさせる決断があなたを守ります。

人間関係や住居など、自分の居場所を心地よく整えましょう。一人の時間を充実させるより、社交が大事ときです。

ひとり頑張りすぎて、何事にも感情的になってしまいそうです。肩の力を抜いて、周囲への協力を求める事が大切です。

人を褒める事で、あなた自身も周囲からの評価が高まります。自分が責任を取るスタンスと謙虚さが、人望を集めます。

何をしても物足りなさを感じるの、自分が成長した証です。周囲へ気を配り、自分のポジションを確立させましょう。

今年考えて進めている事は、今月中に完成・完結させましょう。インスピレーションで物事を決めていくと吉!

いままでの交友関係を整理しましょう。苦手な人とは距離をとったり、自分の気持ちをはっきりさせる事が大切です。

なるようになる!と決めて運動の波に逆らわない事でプラスに転じる時です。慌てることなくどっしりと構えましょう。

自分の考えや価値観に自信を持ち進みましょう。心の中で思っていることは正直に表現する事で賛同者が集まります。

好調な中でも、ふとした瞬間に将来の事で不安になりそう。今の節約より、全体の貯蓄・資産形成に着目してみてください。

とにかく迷わず進む!事が運気アップにつながります。常識や多数決の意見も大切ですが、自分自身の感覚を第一に!

Plus Presents 読者プレゼント

【締切】10月31日(水) 必着

※読者プレゼント掲載の写真はイメージです。

【応募方法】ハガキまたはプリウスHP応募フォーム

【記入事項】①ご希望の品(プレゼント番号) ②住所 ③氏名 ④年齢 ⑤ご意見・ご感想 ⑥ペンネーム(紙面掲載用、匿名希望の場合は「匿名希望」と明記)

【応募先住所】〒031-0052 八戸市本徒士町7-1 プリウス編集部

【HP】http://plus-plus.info

※当選者の発表はチケットまたは賞品の発送をもって代えさせていただきます。ご応募時の個人情報情報は厳重に管理し、目的以外では使用いたしません。

フェルメールと北斎光と青の巨匠展 プレゼント番号 **A-89** ペアご招待券 5名様

陳麻家 プレゼント番号 **B-89** 2,000円分のお食事券 3名様

楽しや(全店共通) プレゼント番号 **C-89** 2,000円分のお食事券 3名様

STAFF VOICE スタッフのほやき

冬のお布団は殺人的に気持ち良い。横になると身体が敷き布団の中に埋もれていく感覚(幸)。想像するだけで寝れるくらい、今眠い。あつ、ちょっとだけ長い眼さす..ZZZZZZ(にんにく娘)

配布地域

- 八戸市(ポストティング)
- おいらせ町・階上町・五戸町・南部町・三戸町・田子町(一部新聞折込)

設置店

八戸市庁・三春屋・みなのや
やまはる・カブセンター
ラビア・八食センター
TSUTAYA八戸ニュータウン店等

本誌が届かない方は左記店舗へ!バックナンバーは、HPをご覧ください!

次回 vol.90 特集 **おしゃれカフェ** 11/9 発行

広告掲載のお問合せ先(隔週金曜日発行予定)

(株)リズム・エージェンシー
八戸市本徒士町7-1 TEL.0178-44-7655

電話相談無料 訪問見積無料 **お家の電気に関する困ったをあたすけ!**

勝手にスイッチ 14,000円~ (税別・工事費込)

玄関で両手がふさがっているとき... トイレの消し忘れが気になる時...

センサーが人の動きを感知して **勝手にあかりをON/OFF!!**

秋の暖房用エアコンキャンペーンも開催中!

住まいのあたたけフリーダイヤル **0120-707-025**

eco room SUN TEL.0178-20-8775

(株)山匠電気工業 エコ電化事業部 八戸市田向二丁目12-5

応募多数の場合には抽選となります **追切先生と作るIH料理教室** 要予約

~X'masに食べたい!ランチメニュー~

11/14(水) お申込み締切 11/6(火)

【参加費】1,000円 【定員】8名

10:30~13:00

メニュー

- ◆鶏肉のブラウンソース煮
- ◆コンソメ
- ◆ミルファンティ
- ◆パンブキンタルト 他1品

フェルメールと北斎光と青の巨匠展

フェルメール全37作品と葛飾北斎『諸国瀧廻り』・『富嶽三十六景』から珠玉の41作品を「リ・クリエイト」で一堂に展示。

※「リ・クリエイト」とはオリジナル(原画)から失われた色彩をふたたび取り戻す。絵画の「再創造」という新しい複製画の技術です。

平成30年 **10.29日** ~ **12.2日** 9:00~19:00 (入場は18:30まで)

イオンモール下田 専門店街2Fイオンホール (上北郡おいらせ町中野平40-1)

入場料 一般・大学生 800円(当日1,000円) 小・中・高生 300円(当日500円)

※障がい者手帳持参の方(付き添い1名まで)・10人以上の団体・65歳以上の方は前売料金。未就学児無料。

ローソンチケット(Lコード:22834) セブンチケット イオンモール下田、三春屋

光と青の巨匠展 イオンモール下田会場運営事務局 TEL/019-656-3300

主催/青森テレビ、岩手めんこいテレビ、ブレイン、木葉舎 ■協賛/三八五流通株式会社、株式会社田名部組、株式会社ノゾワ、イオンモール下田 ■後援/オランダ王国大使館、八戸市教育委員会、三沢市教育委員会、十和田市教育委員会、おいらせ町教育委員会、東奥日報社、デーリー東北新聞社 ■公認/フェルメール・センター・デルフト

三八五流通 TANABU GROUP nozawa.co AEON MALL

就労継続支援 A型事業所 **はちのへ東奥朝日ソリューション**

作業業務拡張につき **利用者さん急募!!**

就労継続支援事業は、一般の会社に雇用されることが困難な障がい者の方に就労の機会を提供し、働きながら一般就労を目指す事業です。A型事業所では、雇用契約を結び最低賃金を保障、毎月給料が支払われます。見学・体験についても気軽にお問合せください。

就労継続支援A型事業所 農業施設での軽作業 パソコン業務 他

【賃金】時給 762円

【時間】午前10時~午後3時(休憩45分) ※時間については個別の状況を勘案

【定休日】日曜・祝日他(休日は、月8日以上)

施設内 ◆書籍・DVD・CDのチェック ◆チラシウェブサイトの運営 etc.

施設外 ◆契約ホームページの掲載管理 ◆デザインサポート作業 ◆チラシ広告マーケティング調査業務 ◆ワイン用ぶどう・トマト栽培 etc.

就労継続支援 A型事業所 **長横町本所事業所** 八戸市長横町16 大里ビル1F TEL.(0178)51-6930

見学随時承ります はちのへ東奥朝日ソリューション

玉姫グループ

真心でご奉仕する ぎよくせんいん

玉泉院



玉姫グループ
イメージキャラクター
玉姫ちゃん
たまひめ

売市玉泉院
5周年記念

さんまカーニバル!

平成30年9月16日(日)に実施いたしました!

焼きたての
さんま大人気!!

唐揚げ、ポテト、
たこ焼きも
大好評♪

おいしいさんま300匹も
あつという間に底をつきました♪



憧れの
玉姫ちゃんと
ご対面★

互助会プラン

経済産業省認可を受けた「互助会」システムを採用し、少ない掛金で、こころに残るセレモニーを皆様にお届けします。

18万円コース
一口利用
月掛金 2,000円×90回
月々 わずかな掛金から

葬儀祭壇
副棺

36万円コース
二口利用
月掛金 4,000円×90回

葬儀祭壇
副棺
霊柩車

中途利用が可能!
契約の途中で急きよ大きなセレモニーを行うことになった場合でも心配いりません。

積立の途中で完納額との差額をお支払いいただければサービス権利もそのままご利用いただけます。また、完納後すぐにご利用にならなくても権利は生涯保証されます。

たとえば、
2,000円の90回 [18万円]コースの契約
5年間(60回)120,000円契約中。契約途中ですが完納までの差額分60,000円をお支払いいただくとサービスを受けられます。

亡くなられてからの加入手続きはできませんので、ご注意ください。基本的に宗教・宗派を問いませんので、どのような方でも申し込みいただけます。

役務一覧
右記の内容はどちらのコースにも含まれます。



その他
●通夜葬儀 ●印刷物 ●儀式進行 ●仏衣
●安置布団 ●幕飾り ●看板 ●音響設備
●骨箱一式 ●受付・弔問 ●役所手続き ●霊柩車

※写真は宗派、ご利用施設の広さ、状況により一部内容が異なる場合があります。予めご了承ください。
※詳しくは契約約款をご参照ください。(平成29年2月1日より適用)

見学会開催

こ米場の方に記念品をご用意しております。

玉姫グループ玉泉院では、定期的に見学会を開催しております。お気軽にお越しください!

諏訪玉泉院 開催時間 10:00~15:00
11月18日(日)

売市玉泉院 開催時間 10:00~15:00
11月30日(金)

祭壇展示、生前見積、湯灌実演等

スタッフ大募集!

■内容/①正社員 ②セレモニースタッフ ●学歴・経験不問・未経験者大歓迎
■資格/①、②普通免許(AT限定可) ●研修期間 3ヶ月有
②35歳未満(長期継続によるキャリア形成の為)
■給与/①月250,000円以上可 ②時給:平 日 900円 / 17時以降 920円
日・祝日 940円 / 17時以降 950円
■時間/9:00~18:00(休憩60分)
■休日/週休2日制(シフト制) ※応相談可
■待遇/社保完備、車通勤可、制服貸与、交通費支給、有給休暇有賞与年2回(業務に応じて支給)
■応募/仕事内容の詳細や勤務時間等ご質問も随時受付しております。まずはお気軽にお電話ください。

配膳スタッフ(パート)も同時募集 ※詳細はお尋ねください。
●10:00~20:00まで(実働4~5時間) ※給与は②に同じ

tel.0178-72-4242 採用担当まで

真心でご奉仕する
ぎよくせんいん
玉泉院



玉姫グループ 八戸市諏訪3丁目14-15
☎0178-72-4242

葬儀受付・事前見積り・見学会
お問い合わせはこちらへ

24時間 総合案内ダイヤル ☎050-5264-6711
※3分10.5円の通話料がかかります。

ボリューム満点宴会コースで 旨辛四川料理を楽しもう!

陳麻家 宴会コース 2,980円

100分飲み放題付き + おつまみ11品

さらに!

女性のお客様には
自家製杏仁豆腐付き!

陳麻家(ちんまーや) 八戸城下店

読者プレゼント
あります!!
詳しくは
P06へ▶

本場中国の四川山椒を使用した、麻婆豆腐かけご飯「陳麻飯(ちんまーはん)」や「坦々麺」が人気の『陳麻家(ちんまーや) 八戸城下店』。ただ辛いだけではなく、旨みを残しながら美味しさを感じられるように仕上げる、いわゆる「旨辛」メニューは女性ファンも多く、クセになるその旨さに中毒者が続出しています!

そんな同店で現在オススメしているのが、ボリューム満点でリーズナブルな宴会コース! 自慢の旨辛麻婆豆腐やミニ坦々麺など全12品とたっぷりのおつまみと、生ビールをはじめ紹興酒も飲み放題が中華ファンにはたまらない100分飲み放題付きで、なんとお一人様2,980円!! お得なコースは、カジュアルなシーンの宴会で大人気だそう。肩肘張らずに過ごせるアットホームな雰囲気の中で、同僚との飲み会や、お子様向けの辛いメニューもあることからママ友会などにも、気軽に利用できます。

通し営業なうえ夜も23:30までと遅くまで開店しており、ランチタイムを逃した方や夜遅くなった方も、ゆっくりと食事を楽しめるのも魅力。

だんだんと気温も下がり、冬の気配が感じられる日が多くなってきたこの頃、陳麻家の旨辛メニューでほっこり体を温めながら、ワイワイ楽しい時間を過ごしましょう! いつもの居酒屋ではなく、たまには目先を変えて中華料理で宴会もいいものですよ!!



宴会コースのお料理は辛いものだけじゃないので、みんなで楽しめますね♡
2名様からOKなので、ファミリーでの利用もGood!!(^^)/

2018. 11月末日までお一人様

200円引きの 2,780円

※2名様以上、前日までの予約
※お席は120分制、ドリンクオーダーは100分まで
※仕入状況により、メニューが変更になる場合があります。

- ・はるさめサラダ・枝豆
- ・旨辛麻婆豆腐・ネギ焼豚
- ・海老のチリソース煮・鶏の唐揚げ
- ・焼餃子・焼売・小籠包・広東春巻
- ・ハーフ坦々麺or塩湯麺or醤油湯麺

三大看板メニュー

坦々麺
770円

四川七味を全7種類使用した坦々麺は、上質な酢の甘み、ひき肉と炸醤(ジャーチャー)の旨みを、細麺にしっかり絡ませて食べたい逸品!



陳麻飯
670円

スパイシーな味わいがクセになる人気メニューは、1辛~5辛まで選べます。マヨネーズや生玉子などのトッピングを楽しむのもオススメ!



陳麻家



ちんまーや
八戸城下店

八戸市城下2-15-7
☎ 0178-45-6116
月~土 11:00~23:30 (L.O.23:00)
日・祝 11:00~22:30 (L.O.22:00)
年中無休 あり



※表示価格はすべて税込です。



読者プレゼント
あります!!
詳しくは
P06へ▶

秋の夜長は楽しやで乾杯!!

秋のスペシャル飲み放題

2018.
11月
末日まで
毎日開催

楽しや 河原本店 OPEN 17時

さあどれにする!? ビールが4種類も飲めちゃう飲み放題

マイナス2.2℃のアサヒ エクストラコールド

アサヒ スーパードライ生樽

エビス 生樽 | サッポロ 黒ラベル

もちろん日本酒、本格焼酎、サワー、カクテルも飲み放題。

17時~20時までに御来店のお客様

通常価格 2,280円 (税別) **1,680円**

楽しや 河原本店 (河原木団地近く) 個室・キッズルームあり
☎ 0178-51-1231
八戸市高州1-6-17
17:00~24:00 あり

楽しや 売市店 OPEN 18時

秋の味覚にキリッと氷点下生BEER対決!!

氷点下のスーパードライ アサヒ スーパードライ エクストラコールド

VS

凍結ギリギリ氷点下生 超新感覚!! キリン アイスコールド

氷点下ビールの味比べを出発するのは売市店だけ!! 日本酒、本格焼酎、サワー、カクテルも飲み放題。

18時~20時までに御来店のお客様

通常価格 2,200円 (税別) **1,680円**

楽しや 売市店 個室あり
☎ 0178-47-2381
八戸市売市3-7-26 (むらかみ脳神経外科様向かい)
18:00~24:00 あり

楽しや 南類家店 OPEN 17時半

衝撃の 10分150円 飲み放題!!

10分単位でお客様の好きな時間に設定OK! ちょい飲みでも、ゆったり飲みでもお好みで♪

アサヒ、サッポロ、エビスの生ビール、日本酒、本格焼酎、サワー、カクテルも飲み放題。

楽しや 南類家店
☎ 0178-70-5035
八戸市南類家4-1-29 (TSUTAYA八戸南類家店様近く)
17:30~25:00 個室あり

【千とせレストラングループ】

